



SIBIUAS

Revista de la Dirección General de Bibliotecas

ISSN (en trámite)



U N I V E R S I D A D A U T Ó N O M A D E S I N A L O A

CREACIONES ARTÍSTICAS



CREATIVE COMMONS

DIAGNÓSTICO EN EL ESPEJO *DIAGNOSIS IN THE MIRROR*

ANA MARÍA VILLARREAL LÓPEZ

 0009-0003-5578-4279

villarealanamarialopez@gmail.com

DRA. INDIRA ROJO BÁEZ

 0000-0003-1255-6180

indira@uas.edu.mx

MC. ADRIANA ALICIA BARRIOS RODRÍGUEZ

 0009-0007-2382-8555

abarrios@uas.edu.mx

Recibido: 14 de abril de 2025.

Aceptado: 18 de junio de 2025.

Este es un artículo de acceso abierto distribuido bajo los términos de la Licencia Creative Commons Atribución-No Comercial-Compartir igual (CC BY-NC-SA 4.0), que permite compartir y adaptar siempre que se cite adecuadamente la obra, no se utilice con fines comerciales y se comparta bajo las mismas condiciones que el original.

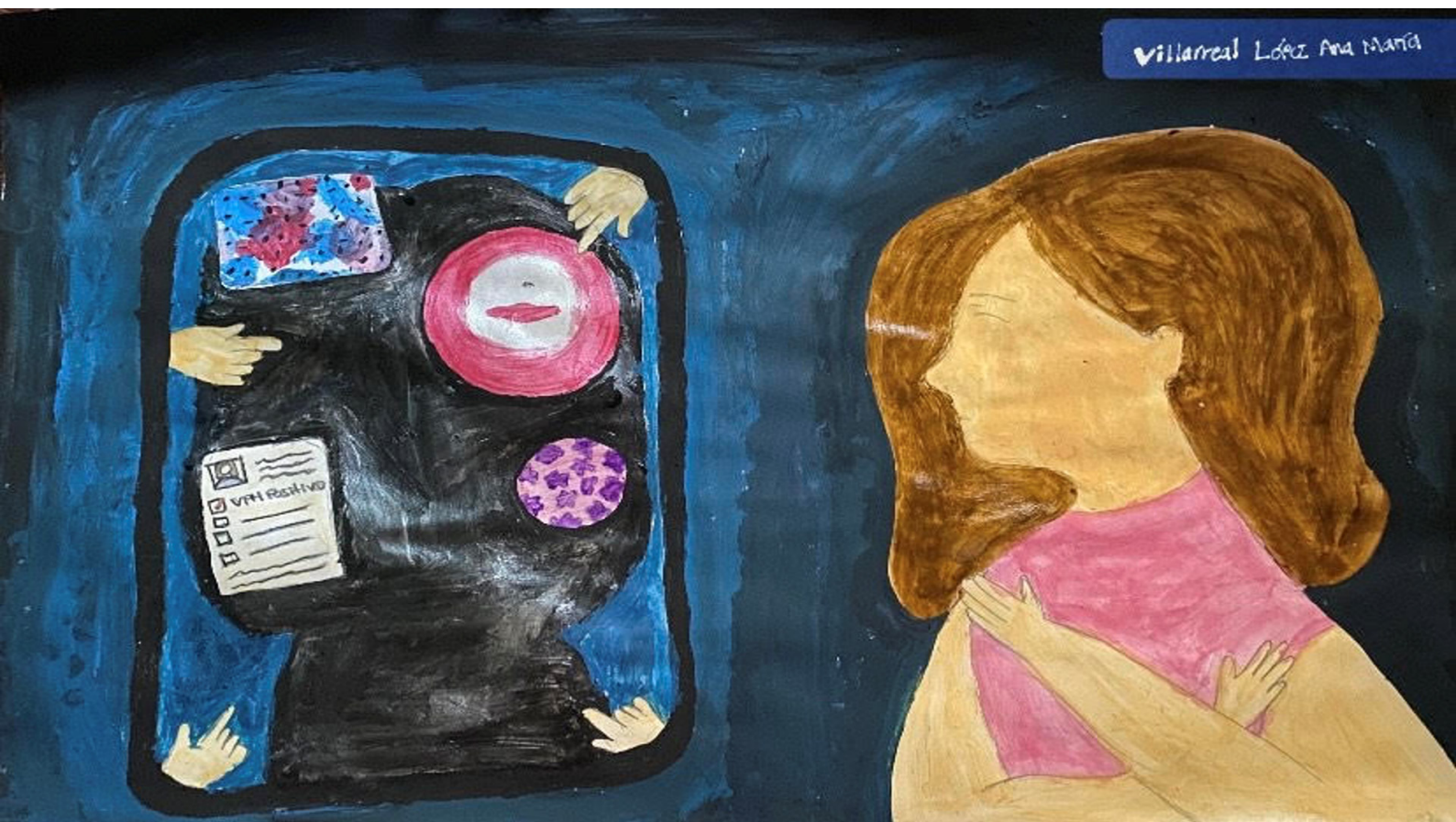

Autores: Ana María Villarreal López, Indira Rojo Báez y
Adriana Alicia Barrios Rodríguez.

Título: “Diagnóstico en el espejo”.

Técnica: Acrílico sobre papel.

Medidas: 12 x 18 pg.

Año: 2025.

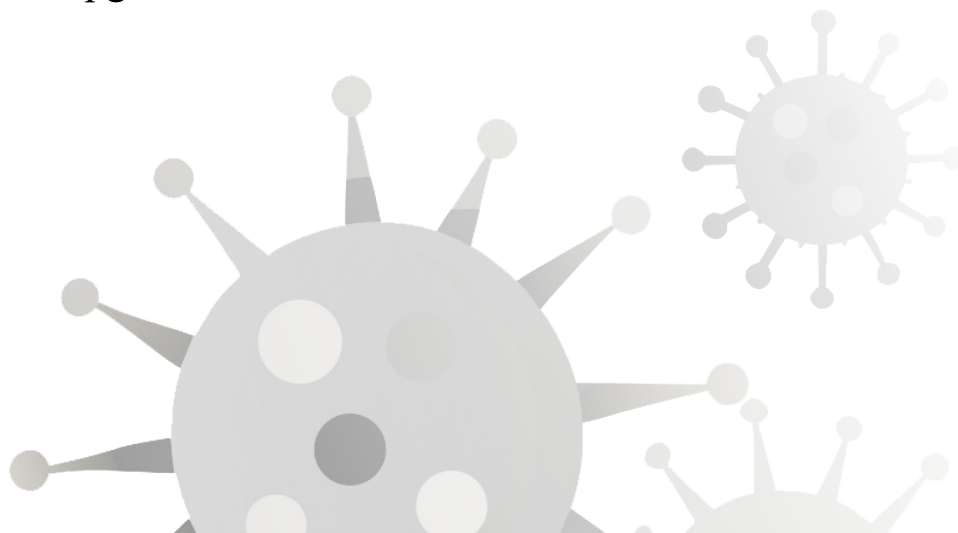

DIAGNÓSTICO EN EL ESPEJO

DIAGNOSIS IN THE MIRROR

Palabras claves: VPH, Diagnóstico temprano, Tratamiento, Estigma, Impacto emocional.

Keywords: HPV, Early diagnosis, Treatment, Stigma, Emotional impact.

El virus del papiloma humano (VPH) es una de las infecciones de transmisión sexual más comunes a nivel mundial. Este virus de ADN infecta las células epiteliales en diversas membranas mucosas y superficies de la piel. La forma de transmisión más común es por transmisión sexual, es por esto que existe un estigma en las personas que padecen esta enfermedad, aunque también existen otras formas de transmisión como el contacto con fómites o durante el parto de madre a hijo. Esta infección está altamente asociada con el desarrollo de varios tipos de cáncer, principalmente el cáncer cérvico-uterino, por ello, un diagnóstico y tratamiento tempranos son de suma importancia.

Esta obra representa el impacto emocional que puede tener el diagnóstico de VPH en las mujeres. A través de la imagen de una mujer frente a un espejo, se busca transmitir cómo el diagnóstico puede oscurecer la percepción que una persona tiene de sí misma. El reflejo muestra su propia imagen oscurecida, siendo las pruebas diagnósticas, resultados clínicos y representación del virus las que más resaltan, lo que simboliza cómo el diagnóstico puede llegar a eclipsar su identidad personal.

El fondo oscuro y las manos que apuntan dentro del espejo representan el estigma, el juicio social y el miedo al rechazo que muchas pacientes enfrentan. La mujer se abraza a sí misma, reflejando vulnerabilidad, pero también la necesidad de amor propio, de aceptación y esperanza, pues no todo está perdido después de recibir un diagnóstico.

A través de esta obra, se resalta la importancia del diagnóstico temprano del VPH, así como la urgencia de hablar sobre esta enfermedad sin prejuicios, fomentando la empatía, la educación y la comprensión social en torno a quienes la padecen.

BIBLIOGRAFÍA

- Wolf, J., Kist, L., Pereira, S., Quessada, M., Petek, H., Pille, A., Maccari, J., Mutlaq, M., & Nasi, L. (2024). Human papillomavirus infection: Epidemiology, biology, host interactions, cancer development, prevention, and therapeutics. *Reviews in Medical Virology*, 34. <https://doi.org/10.1002/rmv.2537>.
- Molijn, A., Kleter, B., Quint, W., & Van Doorn, L. (2005). Molecular diagnosis of human papillomavirus (HPV) infections. *Journal of clinical virology: the official publication of the Pan American Society for Clinical Virology*, 32 Suppl 1, S43-51. <https://doi.org/10.1016/J.JCV.2004.12.004>.
- Pirotta, M., Ung, L., Stein, A., Conway, E., Mast, T., Fairley, C., & Garland, S. (2009). The psychosocial burden of human papillomavirus related disease and screening interventions. *Sexually Transmitted Infections*, 85, 508 - 513. <https://doi.org/10.1136/sti.2009.037028>.